

# MR 406

RETROESCAVADEIRA



NOSSA FORÇA NA SUA OBRA



**Potência**  
100hp (74,5kw) @ 2.200RPM



**Peso Operacional**  
8.600kg



**Profund. Escavação**  
4,4m

[mullerbrasil.com](http://mullerbrasil.com)



**FABRICADO  
NO BRASIL**

Acreditando na indústria nacional, a **Müller** apresenta a Retroescavadeira **MR 406 ADVANCED**. Com o DNA da sua antecessora RD406 produzida pela Randon a **MR 406 ADVANCED** está ainda mais eficiente, durável, segura e fácil de operar, aliando maior produtividade com o melhor custo operacional. Se você procura uma retroescavadeira forte e confiável, conte com a **MR 406 ADVANCED**.

## CONFORTO E ERGONOMIA

## DESEMPENHO E CONTROLE

## INOVAÇÃO E INTERATIVIDADE



### CHASSI

O chassi Müller monobloco, de grande robustez desde a dianteira até o pivô de giro, é construído em chapa de aço de alta resistência. Apresenta estrutura em peça única tipo caixa fechada, reforçada para suportar grandes cargas, choques e torções nas mais severas aplicações.



### EIXOS (CARRARO)

Eixo traseiro com redutores planetários localizados nas extremidades (para facilitar a manutenção). Os eixos possuem grande resistência mecânica, para suportar as mais severas condições de trabalho em terrenos acidentados e solos de baixa sustentação nas operações de carregamento.



### TRANSMISSÃO (CARRARO)

Agora com transmissão 4x4 de série a transmissão Carraro "power sync shuttle", conversor de torque acoplado, transmite aos eixos grande força de tração no carregamento frontal e agilidade no deslocamento do equipamento.



### FABRICAÇÃO NACIONAL

Um equipamento produzido no Brasil que atende às mais rigorosas e severas aplicações, oferecendo maior durabilidade, alto desempenho com baixo consumo de combustível e manutenção. Código Finame – 3904989



### MOTOR PERKINS

Com um dos motores mais potentes da categoria, a retroescavadeira Müller, equipada com motor MAR 1/ TIER 3, é extremamente econômica, de fácil manutenção e baixo custo operacional, garantindo a melhor relação potência x economia.



### ESTRUTURA ROBUSTA

A tubulação e os cilindros estão montados na parte externa, proporcionando mais resistência e robustez à estrutura, facilitando a manutenção e visualização do sistema. Sistema de trava-lança, com apoio das travas durante a operação, eliminando tensão e atrito sobre o cabo.



### TANQUE

Possui dois modelos de tanque de combustível, sendo eles intercambiáveis. No modelo standard (143 litros), o material é plástico antichama (ICORENE 1613), eliminando o risco de oxidação interna. No modelo opcional, a estrutura é com maior capacidade (165 litros).



### TECNOLOGIA

No compartimento do operador estão dispostos todos os sistemas de gerenciamento da máquina, incluindo painel de instrumento digital com alerta de revisões e ar-condicionado com controle digital.



### SISTEMA HIDRÁULICO

Comandos Load-Sensing garantem a alimentação simultânea de duas ou mais funções, gerando maior suavidade de movimentos, precisão de escavação e ciclos mais rápidos, com economia de combustível. O comando da carregadeira possui seis funções operacionais: carga, descarga, levantamento, retorno à escavação e autonivelamento da caçamba.



### CABINE

Com maior espaço interno, conforto, ergonomia, grande visibilidade e comodidade para as longas jornadas de trabalho. A cabine da MR 406 foi desenvolvida dentro do conceito "o máximo para o operador". Seguindo os padrões de segurança, a cabine ROPS/FOPS de série é certificada nas normas ABNT NBR NM ISO 3471 e 3449.



### CARREGADEIRA

Nas operações de carregamento, a utilização de um cilindro frontal amplia o aspecto de visibilidade. Os braços articulados com reforços laterais suportam grandes tensões e proporcionam ciclos de operação mais rápidos e seguros, com grande força de desagregação. A caçamba frontal de 86" auxilia na proteção e evita o desgaste prematuro das bordas do pneu dianteiro.



### RETROESCAVADEIRA

A lança construída em chapa soldada de alta resistência possui reforços internos, projetados para suportar grandes forças e torções. Com ângulo de recolhimento negativo, permite maior estabilidade no transporte. Seu desenho curvo "tipo escavadeira" proporciona ganho adicional, tanto nas operações de escavação quanto no carregamento em caminhões.

# MR406

## RETROESCAVADEIRA



### TRANSMISSÃO

Tração	4x4
Modelo	Sincro Power Shuttle 4 WD
Tipo	4 velocidades à frente e 4 velocidades à ré
Seleção de marchas	Manual / sincronizada
Controle de inversão frente / ré	Eletro-hidráulico

### MOTOR TURBO

Fabricante	Perkins
Modelo	1104D-44T - MAR-1 / TIER 3
Combustível	Diesel
Potência Líquida (ISO 9249)	93hp (69,35kW) @ 2.200RPM
Potência bruta (ISO 14396)	100hp (74,5kW) @ 2.200RPM
Torque máximo	392 Nm @ 1.400RPM
Tipo de injeção	Direta
Diâmetro	105mm
Curso dos pistões	127mm
Nº de Cilindros / Cilindrada	4 / 4,4l
Taxa de compressão	18,2:1
Rotação máxima - livre	2.300RPM
Peso seco	365kg
Arrefecimento	Radiador de água
Temperatura do óleo	900 - 1100
Aspiração	Turbo alimentado

### SISTEMA ELÉTRICO

Alternador	100A
Tensão	12V
Bateria	Selada 100Ah 750 CCA

### ITENS DE SÉRIE

Alarme sonoro de marcha à ré	Dois faróis dianteiros e dois faróis traseiros
Alternador de 100A standard	Espelhos retrovisores interno e externo (laterais)
Autonivelamento da caçamba dianteira	Manípulo no volante
Banco ajustável ao peso do operador com suspensão de molas e ajuste de postura	Para-brisa, limpador dianteiro e limpador traseiro
Bateria selada	Pneus dianteiros 12,5 x 18 - 10 PR
Botão de acionamento do bloqueio de diferencial	Pneus traseiros 19,5 x 24 10 PR
Cabine com A/C quente e frio	Porta-objetos, porta-copos, porta-ferramentas
Cabine fechada com certificação ROPS/FOPS	Proteção de Cardan e Câter
Caçamba carregadeira de 86" de 1m³ com dentes	Protetor de escapamento
Caçamba retroescavadeira de 30" de 0,25m³ com dentes	Sapata do estabilizador 40x40
Chave geral do sistema	Sinaleiras de direção, freios e deslocamentos
Cinto de segurança	Tanque de combustível de 143 litros
Coluna de direção ajustável em distância e profundidade	Tapete de borracha
Contrapeso 205kg	Tomada externa para medição de pressão
Cor equipamento amarela	

### VELOCIDADES

	FRENTE	RÉ
1ª marcha	5,4km/h	6,6km/h
2ª marcha	9,8km/h	11,8km/h
3ª marcha	18,8km/h	22,7km/h
4ª marcha	37,6km/h	45,4km/h

### EIXO DIANTEIRO

Tipo	Oscilante em 11°
Tracionado	Redutores com planetárias internas
Capacidade estática	175.000N
Capacidade dinâmica	70.000N

### EIXO TRASEIRO

Capacidade estática	250.000N
Capacidade dinâmica	100.000N
Tipo de freio de serviço	Multidiscos em banho de óleo
Atuação do freio de serviço	Simultâneo ou independente por roda
Acionamento do freio de serviço	Hidráulico
Tipo de freio de estacionamento	Acionamento mecânico interno ao eixo
Neutralização da transmissão	Acionamento elétrico
Bloqueio de diferencial	Acionamento elétrico

### BOMBA HIDRÁULICA

Sistema	Aberto
Bomba tipow	Engrenagens
Vazão	114 l/min @ 2.200RPM
Pressão geral de alívio	210bar
Filtragem	10 microns

### MEDIDAS DE OPERAÇÃO DO BRAÇO DA RETROESCAVADEIRA

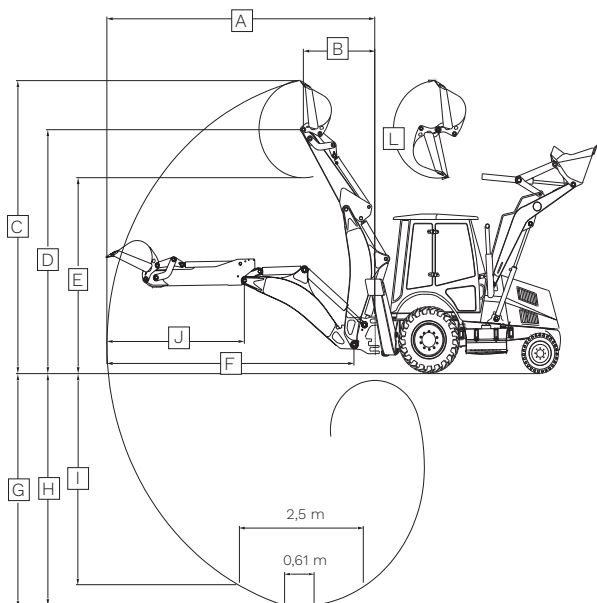

POS.	DESCRIÇÃO	BRAÇO STANDARD	BRAÇO PROLONGADO	BRAÇO EXTENSÍVEL
A	Alcance máximo a partir do pivô de giro	5.380mm	5.865mm	5.480mm
A	Alcance máximo a partir do pivô de giro – braço extensível estendido	-	-	6.560mm
B	Alcance de carregamento na altura máxima do centro da articulação	1.440mm	1.720mm	2.060mm
C	Altura máxima da caçamba – aro 18"	5.360mm	5.825mm	5.460mm
C	Altura máxima da caçamba – braço extensível estendido – aro 18"	-	-	6.610mm
D	Altura de operação – aro 18"	4.530mm	4.915mm	4.630mm
D	Altura de operação (máxima) – aro 18" braço extensível estendido	-	-	5.670mm
E	Altura de carregamento – aro 18"	3.632mm	4.015mm	3.732mm
E	Altura de carregamento – braço extensível estendido – aro 18"	-	-	4.770mm
F	Alcance a partir da articulação do braço	4.952mm	5.430mm	5.052mm
F	Alcance a partir da articulação do braço – braço extensível estendido	-	-	6.134mm
G	Profundidade máxima de escavação – standard	4.400mm	4.560mm	-
G	Profundidade máxima de escavação – braço extensível estendido	-	-	5.400mm
H	Profundidade máxima de escavação junto ao fundo (ISO 7135) 0,61m	4.228mm	4.525mm	-
H	Profundidade máxima de escavação junto ao fundo (ISO 7135) 0,61m – braço extensível estendido	-	-	5.090mm
I	Profundidade máxima de escavação junto ao fundo (ISO 7135) 2,50m	3.856mm	4.275mm	3.856mm
J	Distância do pino de articulação à borda da caçamba	2.790mm	3.120mm	-
J	Distância do pino de articulação à borda da caçamba do braço extensível estendido	-	-	3.972mm
K	Arco de giro do pivô (não ilustrado)	180°	180°	180°
L	Rotação da caçamba	190°	190°	190°
	Distância entre as sapatas em operação	3.640mm	3.640mm	3.640mm
	Força de escavação/desagregação no braço	3.451kgf	3.451kgf	3.451kgf
	Força de escavação/desagregação na caçamba	5.355kgf	5.355kgf	5.355kgf
	Capacidade de levantamento	2.555kg	2.555kg	2.555kg
	Capacidade da caçamba 30" – standard	0,25m <sup>3</sup>	0,25m <sup>3</sup>	0,25m <sup>3</sup>
	Capacidade da caçamba 24" – standard para braço extensível	0,18m <sup>3</sup>	0,18m <sup>3</sup>	0,18m <sup>3</sup>
	Capacidade da caçamba 36" – opcional	0,31m <sup>3</sup>	-	-
	Capacidade da caçamba 18" – opcional	0,13m <sup>3</sup>	0,13m <sup>3</sup>	0,13m <sup>3</sup>
	Capacidade da caçamba 12" – opcional	0,09m <sup>3</sup>	0,09m <sup>3</sup>	0,09m <sup>3</sup>

### CAPACIDADE DE SERVIÇO

Tanque de combustível	143l
Tanque hidráulico	75l
Eixo traseiro	17,2l
Eixo dianteiro motriz	6,9l
Óleo da transmissão e conversor	18,8l (4X4)
Óleo do motor turbo	7l
Sistema de arrefecimento	22l

### SISTEMA DE DIREÇÃO

Tipo	Hidrostática / Hidráulica
Vazão	16l/min
Volts do volante - batente a batente	2,75 voltas
Raio de giro sem freio aplicado	3,92m
Raio de giro com freio aplicado	2,53m

### RODAS

RODAS (TRAÇÃO)	TIPO	MODELO	PNEU	CÂMERA
Dianteiras Aro 18" (4x4)	Monopeça	12,5/80 x 18	12,5x18-12 PR / 12,5x18-10 PR	Sem
Traseiras Aro 24" (4x4)	Monopeça	DW 16L x 24	19,5x24-12 PR / 19,5x24-10 PR	Sem

### DIMENSÕES GERAIS DE DESLOCAMENTO

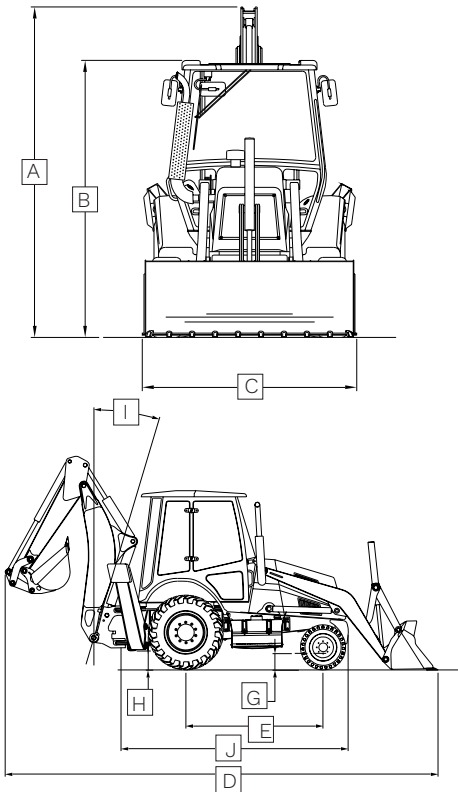

	STANDARD	BRAÇO PROLONGADO
A	Altura total de transporte (deslocamento) – pneu aro 16,5”	
A	Altura total de transporte (deslocamento) – pneu aro 18”	
B	Altura máxima, do solo ao teto da cabine – pneu aro 16,5”	
B	Altura máxima, do solo ao teto da cabine – pneu aro 18” (4x4)	
C	Largura total - caçamba da carregadeira	
D	Comprimento total – caçamba standard (com dentes)	
E	Distância entre eixos	
G	Vão livre – diferencial dianteiro – aro 18”	
H	Vão livre – base inferior da sapata – aro 18”	
I	Ângulo negativo	
J	Comprimento máximo do centro do eixo de articulação do pivô de giro até o contrapeso dianteiro	
	Raio de giro sem freio aplicado	
	Raio de giro com freio aplicado	
	Volume total para transporte	
	Peso com cabine aberta 4x4	
	Peso com cabine fechada 4x4	
	Versão Pá Carregadeira com contra peso – Cabine Fechada	
	Versão Pá Carregadeira com contra peso – Cabine Aberta	
	Acréscimo do braço extensível no peso	
	Acréscimo do tanque de combustível 165 litros	
	Acréscimo de peso da caçamba dianteira 2 cilindros	
	Acréscimo de peso com caçamba 6x1	
	Acréscimo da cabine duas portas	
	Acréscimo de peso com braço 4.560mm	
	Acréscimo de peso com caçamba 36”	
	Chassi Extra Heavy (EH)	

### CAPACIDADE DE TRABALHO DA RETROESCAVADEIRA

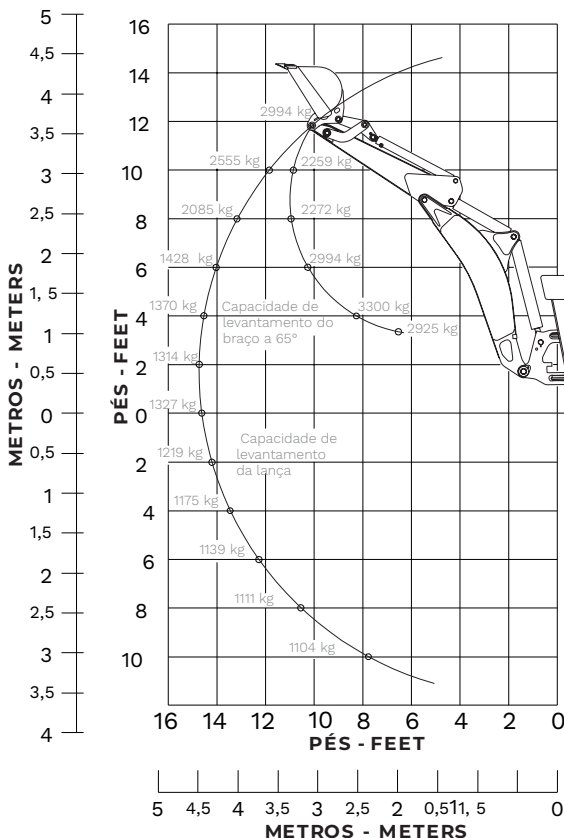

### CAPACIDADE DE IÇAMENTO DO BRAÇO EXTENSÍVEL

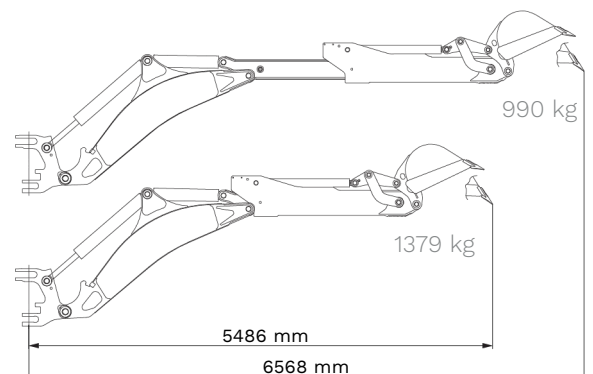

## MEDIDAS DE OPERAÇÃO DO BRAÇO DA CARREGADEIRA

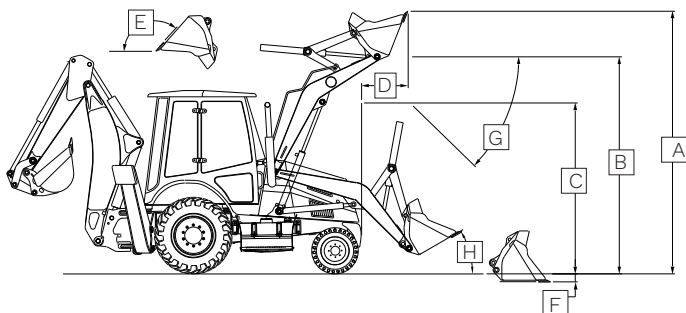

A	Altura total de operação aro 18" – caçamba standard	4.250mm
B	Altura até o pino de articulação com o braço totalmente elevado – aro 18"	3.535mm
C	Altura de despejo caçamba standard – aro 18"	2.796mm
D	Alcance máximo de despejo na máxima altura	725mm
E	Ângulo máximo de inclinação	131,67°
F	Profundidade de escavação – aro 18"	55mm
G	Ângulo de descarga	44,55°
H	Ângulo de recolhimento	40°
	Capacidade nominal da caçamba 86"	0,89m <sup>3</sup>
	Capacidade coroadada da caçamba 86"	1,00m <sup>3</sup>
	Força de desagregação na caçamba considerando os cilindros hidráulicos	8.922kgf
	Força de levantamento	3.057kgf

## OPCIONAIS

Banco com suspensão pneumática	Contrapeso adicional	Pneus traseiros 19,5x24-12 PR
Bomba hidráulica vazão de 137L/min @ 2.200RPM	Duplo cilindro de basculamento na caçamba	Rádio AM/FM com USB e autofalantes
Bomba hidráulica de pistão axial de fluxo variável	Extintor de incêndio	Rádio MP3 e autofalante
Braço de profundidade 4560mm	Faróis auxiliares traseiros	Rompedor hidráulico
Braço extensível	Freio de estacionamento independente	Sapatas reversíveis com uma face revestida de borracha
Cabine com vidros fumês / película	Gancho de içamento de material	Sapata com revestimento de borracha
Cabine fechada com duas portas / Cabine aberta	Pedais de giro da lança (Giro no pé)	Sinalizador rotativo
Caçamba da retroescavadeira de 12" de 0,09m <sup>3</sup>	Iluminação de trabalho com 4 faróis traseiros	Sistema hidráulico fechado com load sensing
Caçamba da retroescavadeira de 18" de 0,13m <sup>3</sup>	Linha hidráulica auxiliar 3ª função	Sistema de monitoramento via satélite (GPS)
Caçamba da retroescavadeira de 24" de 0,18m <sup>3</sup>	Opcional caçamba 6x1	Sublâmina caçamba frontal
Caçamba da retroescavadeira de 36" de 0,31m <sup>3</sup>	Pintura Customizada	Tanque de combustível de 165 litros
Chassi Extra Heavy (EH)	Pneus dianteiros 12,5x18 - 12 PR	Triângulo de sinalização
Cinto de segurança retrátil	Pneus radiais traseiro e dianteiro	Versão pá carregadeira com contrapeso traseiro

## SUORTE AO CLIENTE

### PÓS - VENDAS

Müller, através da Rede de Concessionárias em todo o país, possui assistência técnica especializada com peças genuínas sempre disponíveis e acessíveis a você e, o que é melhor, sempre perto quando você precisa. Com técnicos treinados pela fábrica e equipamento de diagnóstico, a concessionária Müller está capacitada a lhe oferecer toda a orientação para o perfeito funcionamento e operação do seu MR 406. Consulte nossos serviços de atendimento ao cliente Müller.

### COMO ADQUIRIR SUA RETROESCAVADEIRA MR 406

Contate nossa rede de Concessionárias Müller hoje mesmo ou acesse [www.mullerbrasil.com](http://www.mullerbrasil.com).

### PEÇAS GENUÍNAS MÜLLER

Müller atua no mercado de peças de reposição e serviços para os produtos Müller através da Rede de Concessionárias em todo o país. São peças genuínas Müller, conhecidas pela qualidade, durabilidade e segurança, prolongando a vida útil e garantindo total performance do equipamento.

### CUIDANDO DA SUA RETROESCAVADEIRA MR 406

As manutenções preventivas da sua retroescavadeira, somadas às revisões previstas no seu manual de operação, prolongam o tempo de operação e vida útil e evitam paradas não programadas.

# MR 406

RETROESCAVADEIRA

(51) 3488.3488

admventas@mullerbrasil.com

/Muller.Equip

@muller equip



\*Especificações sujeitas a alteração pelo fabricante, sem aviso prévio.